

Vi har gjort lite förändringar för att underlätta administreringen av testet.

Skicka ut inbjudan

Det finns 3 metoder att ange vilka e-postadresser som testinbjudan ska skickas till.

Skicka till en kandidat fungerar som tidigare men med skillnaden att det räcker att ange en e-postadress. Kandidatens förnamn och efternamn är inte längre obligatoriska uppgifter.

The screenshot shows a web browser window titled "PFTestengine - Windows Internet Explorer". The address bar shows the URL "https://test.assessio.com/PI/SendPIInvitation.aspx?checkstring=33344". The page content includes the Assessio logo and a sidebar with user information for "Lars Svensson, Testadministratör". The main heading is "Skicka e-postinbjudan till MINT". The form includes a "Välj projekt:" dropdown menu set to "Screening butikspersonal". There are three radio button options: "Skicka till en kandidat" (selected), "Skicka till flera kandidater i en fil", and "Skicka till flera kandidater med e-post". Below these are input fields for "Förnamn:", "Efternamn:", and "E-post:". A red error message states "Fältet 'E-post' är obligatoriskt." The "Sista svarsdatum:" is set to "2009-07-15". The "Meddelande:" field contains a text block about the MINT personality test. The "Infoga signatur:" checkbox is checked, and the signature text is: "Med vänlig hälsning, Lars Svensson, Exempel AB, Exempelvägen 1, 000 00 Exempelby". A "Skicka" button is at the bottom right. The footer contains the copyright notice "© 2006 Assessio International. All rights reserved."

Skicka till flera kandidater med e-post

Det här är den bästa och mest efterlängtdade nyheten! Här har vi lagt till en ruta där testadministratören kan skriva eller klistra in de e-postadresser som inbjudan ska skickas till. Busenkelt!

Assessio

Användarinfo:
Lars Svensson
Testadministratör
[Logga ut](#)

[Hem](#)
[Projekt](#)
[Starta test](#)
[E-post](#)

powered by grade

Skicka e-postinbjudan till MINT

Välj projekt: Screening butikspersonal

Skicka till en kandidat
 Skicka till flera kandidater i en fil
 Skicka till flera kandidater med e-post

E-postlista: lotta.larsson@exempelab.com
info@assessio.com

Sista svarsdatum: 2009-07-15

Meddelande: Detta e-postmeddelande innehåller en länk till personlighetstestet MINT.
Personlighetstestet MINT är framtaget för att ge grundläggande information om egenskaper som är viktiga inom arbetslivet. Du kommer att få fylla i information om dig själv, samt besvara sammanlagt 120 korta påståenden. Du ska för varje påstående välja det svarsalternativ, som du tycker stämmer bäst för dig. Kom ihåg att det inte finns några svar som är "rätt" eller "fel" – det viktiga är vad du tycker stämmer för dig.

Infoga signatur: Med vänlig hälsning,
Lars Svensson
Exempel AB
Exemplvägen 1
000 00 Exempelby

Skicka till flera kandidater i en fil

Alternativet används då kandidaternas e-postadresser finns samlade i en textfil. Textfilen ska innehålla kandidaternas e-postadresser. Varje e-postadress ska ligga på en egen rad. Spara listan i tillbehörsprogrammet ”Anteckningar” för att se till att all onödig formatering av texten, t ex fet, kursiv, färg eller andra egenskaper hos texten, försvinner.



Det här är överkurs: men om man vill kan man göra adressfiler som även innehåller kandidatens namn. Innehållet i textfilen ska då vara uppdelat i 3 ”kolumner” avdelade med ; semikolon. Exempel: Kandidatens förnamn;kandidatens efternamn;kandidaten@epost.com

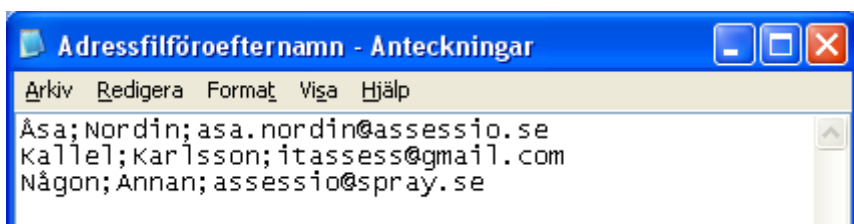

Då visas kandidatens förnamn och efternamn i listan på sidan projektrapport.

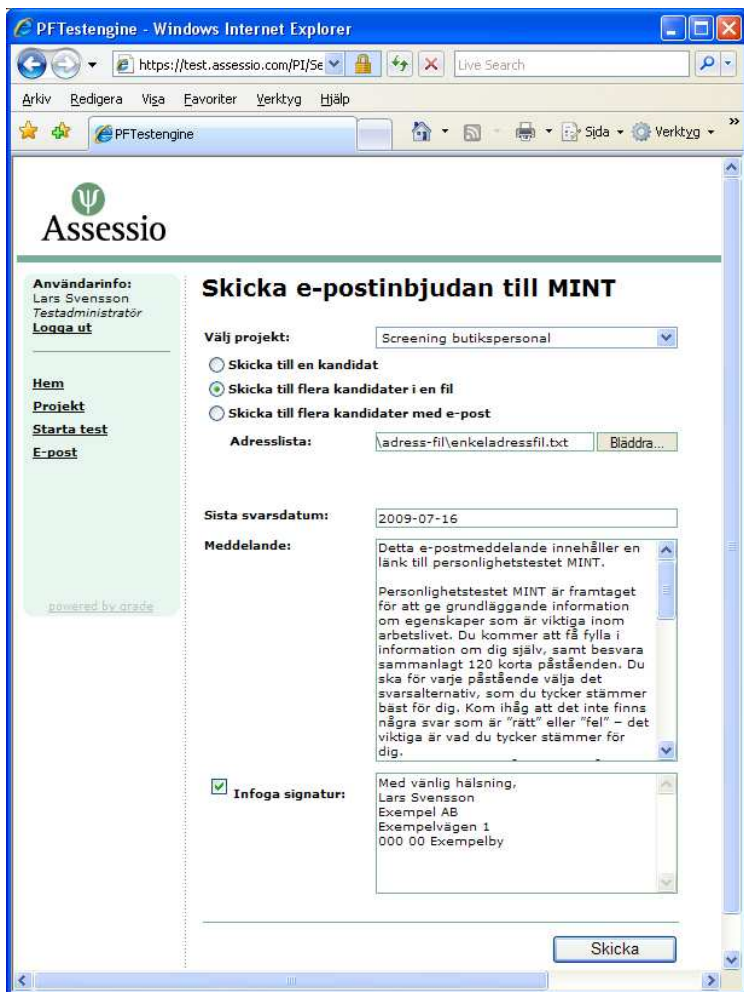

Länken i mailet

Mailet som skickas till kandidaten ser ut så här:

Texten är uppdaterad med lite teknisk information.

Länken som kandidaterna ska klicka på är numera samma för alla kandidater. Det är adressen till en särskild kandidatloginningssida.

Adressen är: <https://test.assessio.com/ticket.aspx>

Kandidaten "läser upp" med sin individuella inloggningskod.

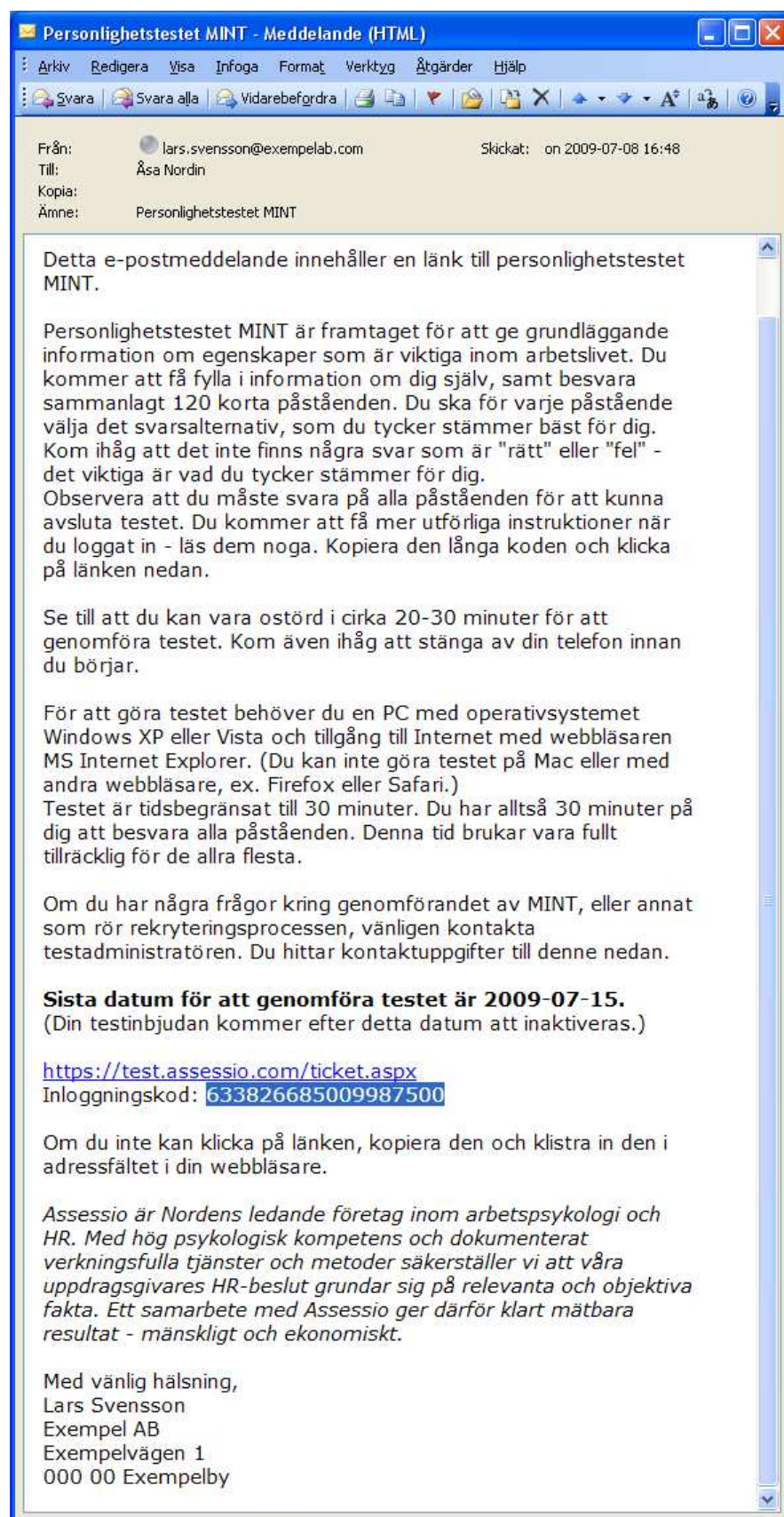

Personlighetstestet MINT - Meddelande (HTML)

Arkiv Redigera Visa Infoga Format Verktyg Åtgärder Hjälp

Svara Svara alla Vidarebefordra

Från: lars.svensson@exempelab.com Skickat: on 2009-07-08 16:48
Till: Åsa Nordin
Kopia:
Ämne: Personlighetstestet MINT

Detta e-postmeddelande innehåller en länk till personlighetstestet MINT.

Personlighetstestet MINT är framtaget för att ge grundläggande information om egenskaper som är viktiga inom arbetslivet. Du kommer att få fylla i information om dig själv, samt besvara sammanlagt 120 korta påståenden. Du ska för varje påstående välja det svarsalternativ, som du tycker stämmer bäst för dig. Kom ihåg att det inte finns några svar som är "rätt" eller "fel" - det viktiga är vad du tycker stämmer för dig. Observera att du måste svara på alla påståenden för att kunna avsluta testet. Du kommer att få mer utförliga instruktioner när du loggat in - läs dem noga. Kopiera den långa koden och klicka på länken nedan.

Se till att du kan vara ostörd i cirka 20-30 minuter för att genomföra testet. Kom även ihåg att stänga av din telefon innan du börjar.

För att göra testet behöver du en PC med operativsystemet Windows XP eller Vista och tillgång till Internet med webbläsaren MS Internet Explorer. (Du kan inte göra testet på Mac eller med andra webbläsare, ex. Firefox eller Safari.) Testet är tidsbegränsat till 30 minuter. Du har alltså 30 minuter på dig att besvara alla påståenden. Denna tid brukar vara fullt tillräcklig för de allra flesta.

Om du har några frågor kring genomförandet av MINT, eller annat som rör rekryteringsprocessen, vänligen kontakta testadministratören. Du hittar kontaktuppgifter till denne nedan.

Sista datum för att genomföra testet är 2009-07-15.
(Din testinbjudan kommer efter detta datum att inaktiveras.)

<https://test.assessio.com/ticket.aspx>
Inloggningskod: **633826685009987500**

Om du inte kan klicka på länken, kopiera den och klistra in den i adressfältet i din webbläsare.

Assessio är Nordens ledande företag inom arbetspsykologi och HR. Med hög psykologisk kompetens och dokumenterat verkningsfulla tjänster och metoder säkerställer vi att våra uppdragsgivares HR-beslut grundar sig på relevanta och objektiva fakta. Ett samarbete med Assessio ger därför klart mätbara resultat - mänskligt och ekonomiskt.

Med vänlig hälsning,
Lars Svensson
Exempel AB
Exemplvägen 1
000 00 Exempelby

Kandidatens inloggningssida

Så här ser kandidaternas inloggningssida ut:

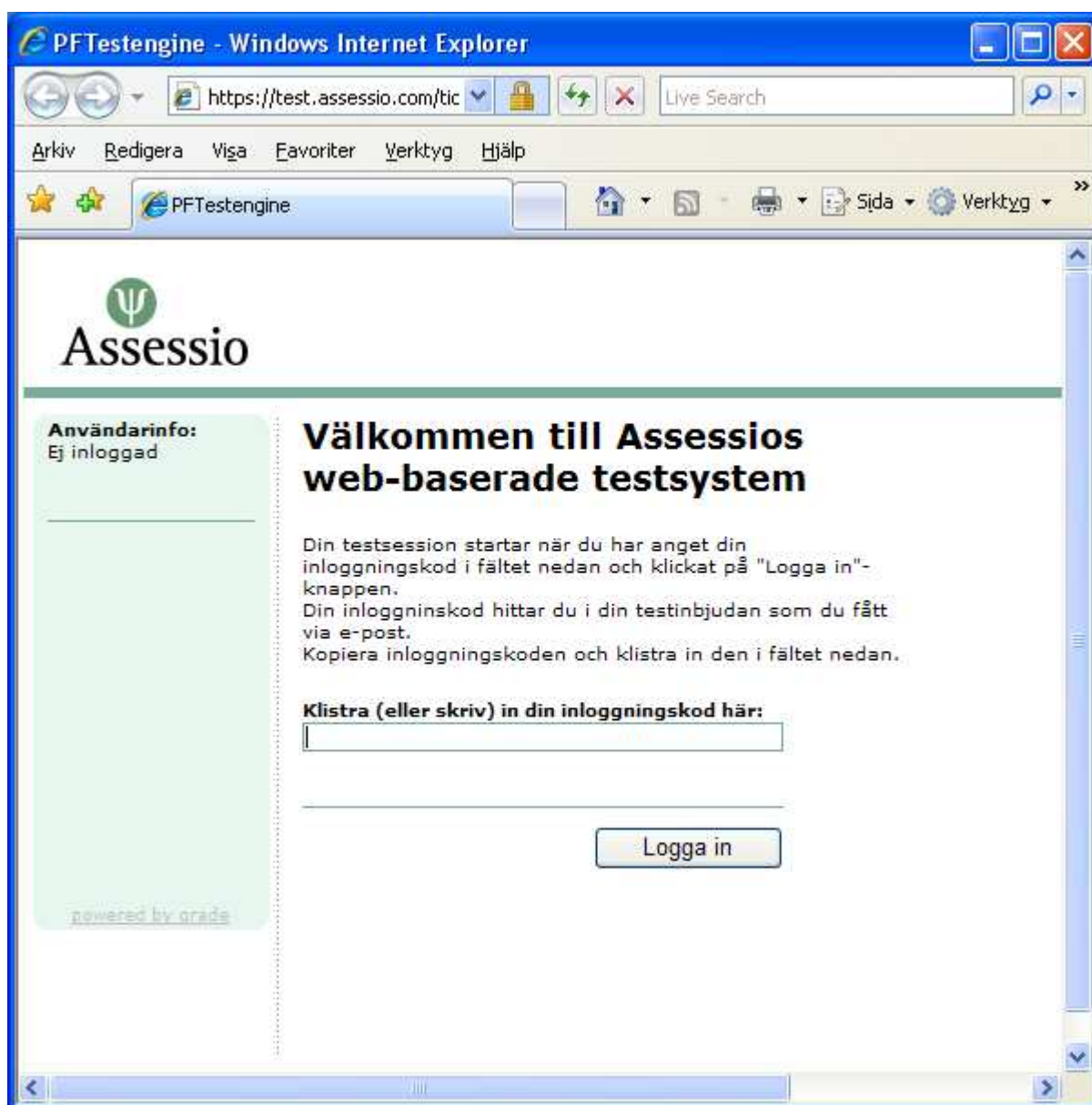

Kandidaten klickar på länken i e-postmeddelandet och klistrar in sin individuella inloggningskod från e-postmeddelandet i rutan. Testet öppnas i ett nytt fönster.

För att inloggningen ska fungera fordras att kandidaten använder webbläsaren Internet Explorer med inställningar som tillåter popuppönster.

Kandidaten behöver i så fall bara klicka på (den gula) listen och följa instruktionerna på skärmen för att tillåta popuppönster och active x på sin dator.



Projektrapporten

På sidan projektrapport har vi lagt till kryssrutor som man använder för att påverka flera kandidater på en gång. De används för att radera inaktuella kandidater. Och för att påminna flera kandidater samtidigt.

The screenshot shows the 'ProjectReport' web application in Internet Explorer. The page title is 'Projektrapport' and the subtitle is 'Screening butikspersonal (MINT Svensk)'. The user is identified as 'Lars Svensson, Testadministratör'. There are three buttons at the top: 'Radera markerade kandidater', 'Påminn markerade kandidater', and 'Skriv ut'. Below these are two tabs: 'Integritet' and 'Faktorpoäng'. The main content is a table of candidates with columns for 'Verktyg', 'Namn', 'Datum', and a 10-point scale (0-10). Each row has a checkbox and a small icon next to the name. The scale is represented by a row of 10 boxes, with some boxes filled with green or yellow. The last two rows have a red box in the '0' column and a message: 'Sista svarsdatum har passerat'.

Verktyg	Namn	Datum	0	1	2	3	4	5	6	7	8	9	10
<input type="checkbox"/>	Ann-Marie, Klockdal	2007-09-13	■										
<input type="checkbox"/>	Judith, Jansson	2007-09-13	■										
<input type="checkbox"/>	Marie-Louise, Grynig	2007-09-14	■										
<input type="checkbox"/>	Linda, Modsam	2007-09-13	■										
<input type="checkbox"/>	Karin, Seller	2007-09-13	■										
<input type="checkbox"/>	Alexandra, Alexandersson	2007-09-13	■										
<input type="checkbox"/>	Carina, Saltqvist	2007-09-13	■										
<input type="checkbox"/>	Peter, Palmstedt	2007-09-13	■										
<input type="checkbox"/>	Adam, Snygg	2007-09-13	■										
<input type="checkbox"/>	Robert, Luddevik	2007-09-14	■										
<input type="checkbox"/>	Gunilla, Oskarsson	2007-09-25	■										
<input type="checkbox"/>	Lina, Linn	2007-09-13	■										
<input type="checkbox"/>	Emma, Eriksson	2007-09-13	■										
<input type="checkbox"/>	Eva, Graan	2007-09-13	■										
<input type="checkbox"/>	Rickard, Roos	2007-09-13	■										
<input type="checkbox"/>	Anna, Gynnsam	2007-09-13	■										
<input type="checkbox"/>	Calle, Carlsson	2007-09-13	■										
<input type="checkbox"/>	Carolina, Svensson	2007-09-13	■										
<input type="checkbox"/>	Filip, Fransson	2007-09-14	■										
<input checked="" type="checkbox"/>	Daniel, Danielsson	2007-09-13	■										
<input checked="" type="checkbox"/>	Maria, Svensson	2008-10-09	■										
<input checked="" type="checkbox"/>	Carin, Svensson	2007-09-25											Sista svarsdatum har passerat
<input checked="" type="checkbox"/>	Adam, Karlsson	2007-09-25											Sista svarsdatum har passerat

Bocka för de kandidater som ska raderas. Klicka på knappen "Radera markerade kandidater".

ProjectReport - Windows Internet Explorer

https://test.assessio.com/PI/ProjectReport.aspx?checkstring=423438

Arkiv Redigera Visa Favoriter Verktyg Hjälp

ProjectReport

Assessio

Användarinfo:
Lars Svensson
Testadministratör
[Logga ut](#)

Hem
Projekt
Starta test
E-post

powered by grade

Projektrapport

Screening butikspersonal (MINT Svensk)

Verktyg	Namn	Datum	0	1	2	3	4	5	6	7	8	9	10
<input type="checkbox"/> <input type="checkbox"/> <input type="checkbox"/> <input type="checkbox"/>	Ann-Marie, Klockdal	2007-09-13	█										
<input type="checkbox"/> <input type="checkbox"/> <input type="checkbox"/> <input type="checkbox"/>	Judith, Jansson	2007-09-13	█										
<input type="checkbox"/> <input type="checkbox"/> <input type="checkbox"/> <input type="checkbox"/>	Marie-Louise, Grynig	2007-09-14	█										
<input type="checkbox"/> <input type="checkbox"/> <input type="checkbox"/> <input type="checkbox"/>	Linda, Modsam	2007-09-13	█										
<input type="checkbox"/> <input type="checkbox"/> <input type="checkbox"/> <input type="checkbox"/>	Karin, Seller	2007-09-13	█										
<input type="checkbox"/> <input type="checkbox"/> <input type="checkbox"/> <input type="checkbox"/>	Alexandra, Alexandersson	2007-09-13	█										
<input type="checkbox"/> <input type="checkbox"/> <input type="checkbox"/> <input type="checkbox"/>	Carina, Saltqvist	2007-09-13	█										
<input type="checkbox"/> <input type="checkbox"/> <input type="checkbox"/> <input type="checkbox"/>	Peter, Palmstedt	2007-09-13	█										
<input type="checkbox"/> <input type="checkbox"/> <input type="checkbox"/> <input type="checkbox"/>	Adam, Snygg	2007-09-13	█										
<input type="checkbox"/> <input type="checkbox"/> <input type="checkbox"/> <input type="checkbox"/>	Robert, Luddevik	2007-09-14	█										
<input type="checkbox"/> <input type="checkbox"/> <input type="checkbox"/> <input type="checkbox"/>	Gunilla, Oskarsson	2007-09-25	█										
<input type="checkbox"/> <input type="checkbox"/> <input type="checkbox"/> <input type="checkbox"/>	Lina, Linn	2007-09-13	█										
<input type="checkbox"/> <input type="checkbox"/> <input type="checkbox"/> <input type="checkbox"/>	Emma, Eriksson	2007-09-13	█										
<input type="checkbox"/> <input type="checkbox"/> <input type="checkbox"/> <input type="checkbox"/>	Eva, Graan	2007-09-13	█										
<input type="checkbox"/> <input type="checkbox"/> <input type="checkbox"/> <input type="checkbox"/>	Rickard, Roos	2007-09-13	█										
<input type="checkbox"/> <input type="checkbox"/> <input type="checkbox"/> <input type="checkbox"/>	Anna, Gynnsam	2007-09-13	█										
<input type="checkbox"/> <input type="checkbox"/> <input type="checkbox"/> <input type="checkbox"/>	Calle, Carlsson	2007-09-13	█										
<input type="checkbox"/> <input type="checkbox"/> <input type="checkbox"/> <input type="checkbox"/>	Carolina, Svensson	2007-09-13	█										
<input type="checkbox"/> <input type="checkbox"/> <input type="checkbox"/> <input type="checkbox"/>	Filip, Fransson	2007-09-14	█										
<input type="checkbox"/> <input type="checkbox"/> <input type="checkbox"/> <input type="checkbox"/>	Daniel, Danielsson	2007-09-13	█										
<input type="checkbox"/> <input type="checkbox"/> <input type="checkbox"/> <input type="checkbox"/>	Maria, Svensson	2008-10-09	█										
<input checked="" type="checkbox"/> <input type="checkbox"/>	Carin, Svensson	2007-09-25											Sista svarsdatum har passerat
<input checked="" type="checkbox"/> <input type="checkbox"/>	Adam, Karlsson	2007-09-25											Sista svarsdatum har passerat

Bocka för de kandidater du vill skicka en påminnelse till, klicka på knappen ”Påminn markerade kandidater”.

På sidan ”Skicka e-postpåminnelse” kan testadministratören redigera de e-postadresser som eventuellt är felaktiga. Påminnelsen skickas då till den uppdaterade adressen.

Assessio

Användarinfo:
Lars Svensson
Testadministratör
[Logga ut](#)

[Hem](#)
[Projekt](#)
[Starta test](#)
[E-post](#)

powered by orzda

Skicka e-postpåminnelse till MINT

Projekt: Screening butikspersonal

Namn	e-Post
Carin Svensson	carro@foretaget.se
Adam Karlsson	a.karlsson@organisation.se
Malin Eklund	malin.e@foretaget.se

Meddelande: Detta e-postmeddelande innehåller en länk till personlighetstestet MINT. Personlighetstestet MINT är framtaget för att ge grundläggande information om egenskaper som är viktiga inom arbetslivet. Du kommer att få fylla i information om dig själv, samt besvara sammanlagt 120 korta påståenden. Du ska för varje påstående välja det svarsalternativ, som du tycker stämmer bäst för dig. Kom ihåg att det inte finns några svar som är "rätt" eller "fel" - det viktiga är vad du tycker stämmer för dig.

Infoga signatur: Med vänlig hälsning,
Lars Svensson
Exempel AB
Exempelvägen 1
000 00 Exempelby

© 2006 Assessio International. All rights reserved.

På vilka språk finns MINT?

MINT finns på svenska, norska, finska och engelska.